

第51回男鹿駅伝[大学の部](2019年6月29日)

順位: 8位入賞 タイム: 3時間39分24秒(7区間64.7km)

実業団、箱根駅伝シード校も出場するレースに、7区間中4区間が予選会を見据えた1年生というメンバー構成で挑戦した。コース変更により距離が延び、1区以外は平坦がほとんどなく、アップダウンが激しいコースで8位入賞することができた。

1区大久保(2年小学校特別支援:都立上水出身)は今大会最長区間で、力のある選手が多い中、果敢に先頭にくらいついていき、実業団の山陽特殊製鋼、日本体育大学を抑え、強豪チームと互角のレースができ、区間6位と健闘し2区に繋いだ。2区は山崎(1年トレスポ経営:静岡・御殿場西出身)。今大会最難関コース(高低差200m)で、各校のエースが集った。各校上級生が多い中、前半から攻めの走りをしたが、標高差200mの壁に苦しめられ、区間最下位という苦い大学駅伝デビューとなった。3区は岡田(1年トレスポ経営:群馬・東農大二出身)。スピードランナーで距離にも対応できる選手。小刻みにアップダウンが続きながら登っていく難コース(高低差100m)で、後半の下りまでに脚を使ってしまい、区間最下位。岡田もまた苦い駅伝デビューとなったが、課題も見つけ予選会への経験値を上げることができた。

ここまでで順位を9位に落としたが、諦めず前を追った4区1年生島貫(1年トレスポ経営:福島・小野出身)が東洋大学A・B、日本体育大学に次ぐ区間4位と大健闘し、4分あった入賞ラインの8位を2分つめた。続く5区は服部(1年救急救命:埼玉・伊奈学園総合出身)。3月まで受験勉強で体重が8kgオーバーしての入部だったが、どの部員よりもひたむきに練習し、メンバー入りを果たした選手。小刻みにアップダウンを繰り返し、下っていくコースで区間6位と健闘。8位との差をつめた。続く6区は今(3年小学校特別支援:都立田無出身)。終始アップダウンが続くコース。スタート時点では見えなかった8位の明治学院大学が、中継地点ではわずかだが見える範囲まで追上げた。最終7区は中村(4年トレスポ経営:神奈川・高浜出身)。最上級生最後の年。高低差80mの坂もあるアップダウンのある難しいコース。わずかに見える明治学院大学を追ってスタート。中間地点を過ぎたあたりから射程圏内に入り、ラスト1km手前で追いつき、ゴール直前かわして引き離した。

医療系実習や就職活動、故障でベストメンバーではなかったが、箱根駅伝予選会に向けての経験、現状の課題を改めて確認することができたレースであった。今回は箱根駅伝予選会でも上位に入る明治学院大学に競り勝ち、8位入賞できたのは収穫であった。



1区大久保



2区山崎



3区岡田



4区島貫



5区服部

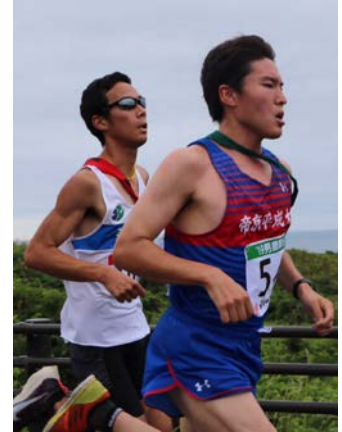

6区今



7区中村

第51回大学	1区 13.5km 0°0'00"	2区 11.7km 0°0'00"	3区 7.5km 0°0'00"	4区 3.8km 0°0'00"	5区 8.2km 0°0'00"	6区 9.9km 0°0'00"	7区 10.1km 0°0'00"
大会記録 64.7km 0°00'00"	男鹿総合運動公園 ~ 椿漁港	椿漁港 ~ 加茂	加茂 ~ 戸賀出張所	戸賀出張所 ~ 八望台	八望台 ~ 入道崎	入道崎 ~ 北浦	北浦 ~ 男鹿総合運動公
1位 No.51 東洋大学A	3°21'29" 大澤 駿 《1》《0°40'33"》 (1) (0°40'33")	宮下 隼人 《1》《1°17'22"》 (1) (0°36'49")	小田 太賀 《1》《1°40'09"》 (1) (0°22'47")	田上 建 《1》《1°54'10"》 (3) (0°14'01")	岡里 彰大 《1》《2°18'58"》 (1) (0°24'48")	山本 瑛平 《1》《2°49'55"》 (3) (0°30'57")	杉村 宗哉 《1》《3°21'29"》 (1) (0°31'34")
2位 No.60 東洋大学B	3°24'06" 町 棧吾 《3》《0°41'10"》 (3) (0°41'10")	及川 瑠音 《2》《1°19'28"》 (4) (0°38'18")	柏 優吾 《2》《1°42'32"》 (2) (0°23'04")	大沼 翼 《2》《1°56'10"》 (1) (0°13'38")	清野 太雅 《2》《2°21'29"》 (3) (0°25'19")	前田 義弘 《2》《2°51'47"》 (1) (0°30'18")	荒尾 実慧 《2》《3°24'06"》 (2) (0°32'19")
3位 No.59 日本体育大学	3°25'50" 山下 大志 《7》《0°42'49"》 (7) (0°42'49")	福住 賢翔 《3》《1°20'22"》 (3) (0°37'33")	名村 樹哉 《3》《1°44'04"》 (3) (0°23'42")	藤本 珠輝 《3》《1°57'53"》 (2) (0°13'49")	盛本 聖也 《3》《2°22'46"》 (2) (0°24'53")	齋藤 晃太 《3》《2°53'30"》 (2) (0°30'44")	續木 日向 《3》《3°25'50"》 (3) (0°32'20")
4位 No.58 札幌国際大学	3°31'01" 内生 優斗 《4》《0°41'44"》 (4) (0°41'44")	水谷 慎太郎 《5》《1°21'11"》 (6) (0°39'27")	佐々木 速斗 《4》《1°45'07"》 (4) (0°23'56")	石山 誠己 《4》《2°00'11"》 (8) (0°15'04")	東 将輝 《4》《2°25'49"》 (4) (0°25'38")	平沼 拳 《4》《2°57'43"》 (4) (0°31'54")	黒田 遙登 《4》《3°31'01"》 (4) (0°33'18")
5位 No.61 明治学院大学B	3°34'56" 安藤 海 《8》《0°43'56"》 (8) (0°43'56")	安田 隼人 《8》《1°23'12"》 (5) (0°39'16")	石井 睦巳 《8》《1°47'38"》 (5) (0°24'26")	裕野 優輝 《7》《2°02'40"》 (7) (0°15'02")	磯崎 浩平 《6》《2°28'57"》 (5) (0°26'17")	千葉 廉也 《5》《3°01'02"》 (5) (0°32'05")	佐藤 大輔 《5》《3°34'56"》 (6) (0°33'54")
6位 No.52 流通経済大学	3°35'23" 梶山 拓郎 《2》《0°41'07"》 (2) (0°41'07")	大場 麻央 《4》《1°20'34"》 (6) (0°39'27")	三上 航 《6》《1°46'11"》 (10) (0°25'37")	西川 大亮 《5》《2°01'05"》 (5) (0°14'54")	古宮 直樹 《5》《2°28'47"》 (10) (0°27'42")	西谷 陸斗 《6》《3°01'51"》 (6) (0°33'04")	仲野 克海 《6》《3°35'23"》 (5) (0°33'32")
7位 No.57 東北大学	3°38'29" 木村 秀 《9》《0°44'24"》 (9) (0°44'24")	松浦 崇之 《7》《1°21'44"》 (2) (0°37'20")	松田 将大 《7》《1°47'12"》 (9) (0°25'28")	立野 佑太 《6》《2°02'07"》 (6) (0°14'55")	三浦 大樹 《7》《2°29'28"》 (8) (0°27'21")	脇田 陽平 《7》《3°03'21"》 (8) (0°33'53")	田沼 怜 《7》《3°38'29"》 (9) (0°35'08")
8位 No.54 帝京平成大学	3°39'24" 大久保 友貴 《6》《0°42'23"》 (6) (0°42'23")	山崎 健聖 《9》《1°23'58"》 (11) (0°41'35")	岡田 拓巳 《9》《1°50'22"》 (11) (0°26'24")	島貫 聖吾 《9》《2°05'08"》 (4) (0°14'46")	服部 尚輝 《9》《2°31'43"》 (6) (0°26'35")	今 達矢 《9》《3°05'19"》 (7) (0°33'36")	中村 達揮 《8》《3°39'24"》 (7) (0°34'05")
9位 No.56 明治学院大学A	3°39'33" 市原 拓実 《5》《0°42'01"》 (5) (0°42'01")	池田 優斗 《6》《1°21'32"》 (8) (0°39'31")	座間 武尊 《5》《1°46'02"》 (6) (0°24'30")	小川 龍 《8》《2°03'10"》 (10) (0°17'08")	佐藤 摩征 《8》《2°30'08"》 (7) (0°26'58")	須藤 秀人 《8》《3°04'32"》 (9) (0°34'24")	多田 健太郎 《9》《3°39'33"》 (8) (0°35'01")
10位 No.53 東北学院大学	3°43'35" 岩渕 大翼 《10》《0°45'02"》 (10) (0°45'02")	沼田 旭陽 《10》《1°25'16"》 (9) (0°40'14")	菅野 研人 《10》《1°50'30"》 (7) (0°25'14")	加藤 龍也 《10》《2°05'54"》 (9) (0°15'24")	前川 弘樹 《10》《2°33'24"》 (9) (0°27'30")	桑原 悠人 《10》《3°07'49"》 (10) (0°34'25")	藤原 悠斗 《10》《3°43'35"》 (10) (0°35'46")
11位 No.55 山形大学	3°53'44" 高橋 祐稀 《11》《0°45'37"》 (11) (0°45'37")	渡辺 誠也 《11》《1°27'03"》 (10) (0°41'26")	高橋 和人 《11》《1°52'22"》 (8) (0°25'19")	川田 晃平 《11》《2°13'38"》 (11) (0°21'16")	五十嵐 匠 《11》《2°42'00"》 (11) (0°28'22")	生井 佐助 《11》《3°17'15"》 (11) (0°35'15")	玉手 佑承 《11》《3°53'44"》 (11) (0°36'29")